

ΔΙΑΜΑΓΝΗΤΙΚΗ ΑΝΤΛΙΑ

Η Διαμαγνητική Αντλία CTU ή αλλιώς Διαμαγνητικός Μοριακός Επιταχυντής (MDA) είναι η κορυφαία μέθοδος αποκατάστασης. Αποτελεί παγκόσμια καινοτομία, προσφέροντας μοναδική μη αντιγράψιμη τεχνολογία.



Χαρακτηριστικά	
Λειτουργεί ως Διαμαγνητική Αντλία ή και συνδυαστικά με το ενσωματωμένο TECAR	Ναι
Πεδίο δράσης	2 Tesla/20.000 GAUSS
Συχνότητα λειτουργίας	1 Hz - 7 Hz
Υδρόψυκτο σύστημα θερμικής διαχείρισης	Ναι
Τύπος εκπομπών	Παλμικός
Μέσος όρος θεραπείας	15 Λεπτά
Διαστάσεις	84 x 80 x 163 cm
Βάρος	100 kg
Οθόνη Αφής	Ναι

4 Λειτουργίες σε 1 Μηχάνημα
Δράση επί των υγρών
Ενδογενής βιοδιέγερση
Μοριακή εμφύτευση
Έλεγχος του πόνου

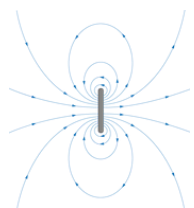

ΥΨΗΛΗ ΕΝΤΑΣΗ:
2 Tesla
Προκαλεί την
Διαμαγνητική δράση.

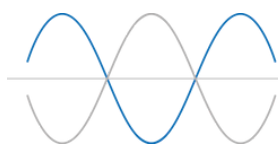

ΧΑΜΗΛΗ ΣΥΧΝΟΤΗΤΑ:
7 Hz
Προστατεύει τις βλάβες των
βιολογικών ιστών.

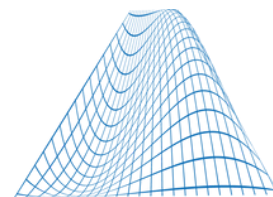

ΕΠΙΛΕΚΤΙΚΟ ΕΥΡΟΣ:
Προσαρμόσιμο
Αλληλεπιδρά επιλεκτικά
στους ιστούς.